

# VENÉRIE

*la chasse aux chiens courants*

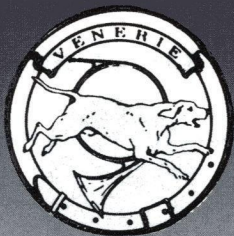





# VÉNERIE D'AUJOURD'HUI



*Le 500<sup>e</sup> CERF  
DE L'EQUIPAGE LA BOURBANSAIS*

Photo : S. Levoye





## *La Hardouinai - mercredi 29 mars 1995* *40<sup>e</sup> prise de la saison et 500<sup>e</sup> prise de l'Equipe*

*Météo* : beau temps frais

*Rapport* : connaissance d'animaux dans la Grande Rigole, à la Scierie et sur Saint-Vran

*Attaque* : les Champs Josselin

Les chiens se mettent à Lrapprocher à 11 h 40, puis attaquent trois biches et une troisième tête qui prennent la direction des Goves, sautent la ligne St-Hubert, les Petites Forges. Quelques chiens reculent

avec un daguet, alors que la chasse repasse la ligne St-Hubert et gagne l'enceinte d'attaque. L'animal sort sur la Coupe des Champs Josselin, revient à nouveau dans l'enceinte d'attaque où tout est bien rameuté.

Il reprend la coupe des Champs Josselin, puis la coupe de St-Doha, bute à la route de Merdrignac, franchit la ligne St-Joseph et rentre dans l'étang par la queue de St-Doha. Il le traverse entièrement par le

milieu, avant de ressortir par la queue de la Fonderie. Notre cerf gagne alors les jeunes plantations où il se fait chasser pendant près de deux heures, en se hardant et se déhardant avec des biches. Les chiens



Photo : Courtoisie

La Bourbansais

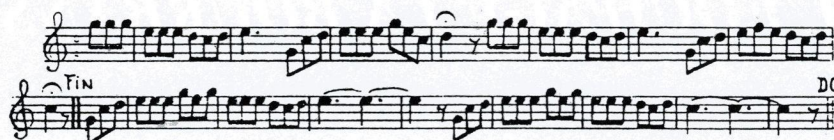



## VÉNERIE D'AUJOURD'HUI



restent très sages, malgré les sangliers et chevreuils qui se dérobent.

Finalement, notre animal pique une pointe en traversant la ligne St-Hubert, St-Doha, la route de Merdrignac, la Grande Rigole, le Garde-Manger, l'Enceinte du Vieux Cerf, puis reprend son contre, tout aussi vite, pour gagner le grand étang à 15 h 25.

La barque est mise à l'eau et l'animal est servi par Daguet à 15 h 45, dans la queue de l'étang.

Curée devant le grand étang au lieudit La Forge. Les honneurs par le Capitaine Michel de Gigou, le plus ancien bouton de l'Equipage, à la Comtesse de Gigou et à la Comtesse de Lorgeril.



Photo : S. Levoye

*La Comtesse de Gigou et Daguet*



*à la Comtesse de Gigou...*

*Les honneurs par le Comte Michel de Gigou,*

*le plus ancien bouton de l'équipage*



Photos Courtoisie

*... et à la Comtesse de Lorgeril*





## 1967 - 1995

Ce fut en septembre 1967 que l'Équipage de la Bourbansais prit naissance. Il fut décidé entre le Comte et la Comtesse Régis de Lorgeril et la Comtesse de Gigou, de créer un équipage de chasse à courre pour le cerf et le sanglier.

Il y aura deux maîtres d'équipage associés, Mme de Lorgeril s'occupera des chiens et du chenil, installé



Photos : S. Levoye

*L'élevage des Français Tricolores*

à la Bourbansais, Mme de Gigou, s'occupera de la chasse et prendra le fouet de Maître d'Équipage.

Les chiens : il fallait compléter la douzaine de chiens qui étaient déjà la propriété des Lorgeril et qui occupaient le chenil de la

Photo : S. Levoye



*Daguet, 1<sup>er</sup> piqueux*

Bourbansais. Il en fut acheté à l'équipage de Fresnay chez le Comte Claude Armand, au Rallye Bretagne, chez Dieumegard au Rallye L'Aumance, au Val d'Iton...

Tous ces chiens furent

achetés en commun et sont toujours restés la propriété des deux Maîtres d'Équipage. Comme valet de chiens, ce fut « la Futaie » bordier de la forêt de Lanouée qui fut choisi, il resta deux ans à la



Photo : S. Levoye

*Départ de chasse en forêt du Gâvre*

Bourbansais.

La première chasse se passa à Loudéac, fin octobre 1967 ; et ce fut le 3 novembre 1968, en forêt du Gâvre, que l'équipage prit SEUL son premier cerf ; peu de cavaliers, peu de suiveurs, la chasse, particulièrement bien appuyée par Michel de Gigou se termina dans le ruisseau de la Maillardais, et l'animal fut servi par Claude Armand.



Photo : S. Levoye

*La soupe au chenil de la Bourbansais*

Depuis cette première prise, que de changements dans l'équipage ! Les jeunes étudiants qui nous avaient aidés dans nos débuts sont mariés et installés souvent au loin... que de figures amies disparues, dont le souvenir reste gravé dans nos forêts ; beaucoup de nouveaux boutons enthousiastes viennent se joindre à nous pour prendre une moyenne de 40 animaux



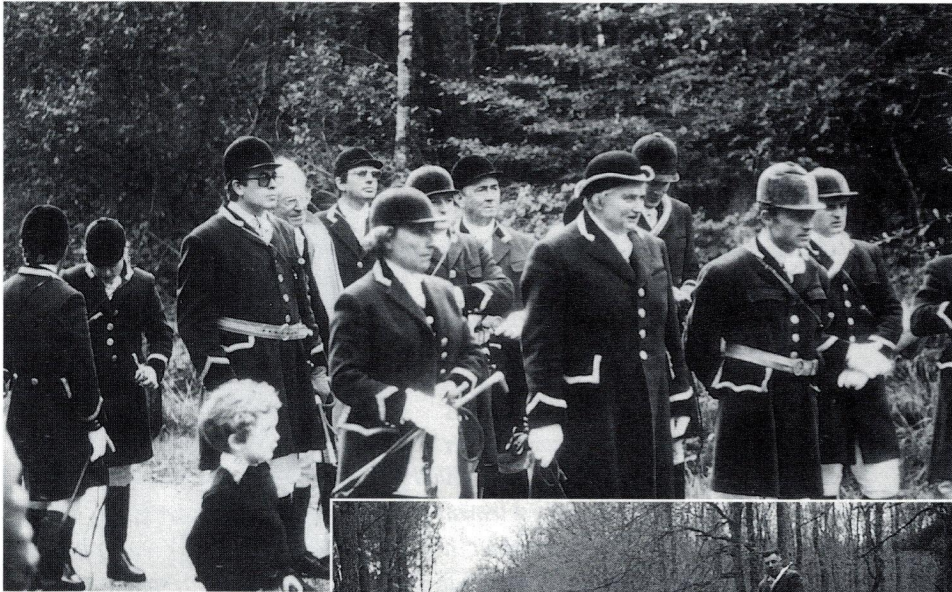

Photo Courtoisie

*Le Maître d'Equipage  
et ses boutons  
prenant le rapport*

*Bien Allé*

*Curée au Gâvre*



Photo : S. Levoye



Photo : S. Levoye

par saison.

La meute composée de 80 français tricolores est sous la responsabilité de notre excellent piqueux « Daguet » entré à l'équipage depuis plus de 20 ans. Chaque année une vingtaine de chiots sont élevés, ce qui suffit pour la remonte.

Mais voici arrivée notre 500<sup>e</sup> prise, et la 28<sup>e</sup> année de la naissance de l'équipage ; ce fut un cerf de la forêt de la Hardouinais qui nous procura cette émotion.

*Comtesse de Gigou  
Maître d'Equipage*